Тайны русского языка

Все сокровенные тайны вселенной, сохраняются в великом и милом русском языке.

Платон Лукашевич, 1884г.

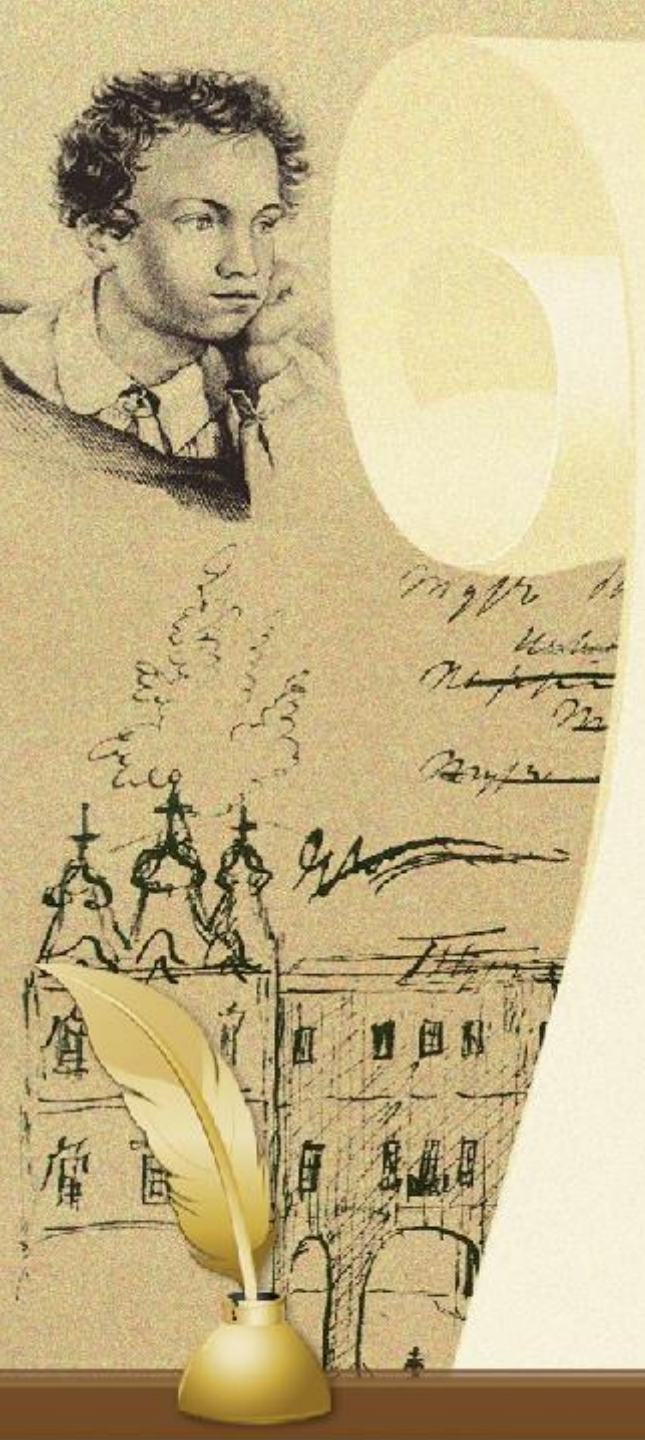

Занимательные и неожиданные факты о русском языке, которые вы наверняка не знали:

Большинство слов с буквой Ф в русском языке — заимствованные. Пушкин гордился тем, что в «Сказке о царе Салтане» было всего лишь одно слово с этой буквой — флот.

Кирилл и Мефодий

не создавали кириллицу. С их именами связывают создание другой первой славянской азбуки — глаголицы. Кириллицу составили ученики и последователи Кирилла и Мефодия, которые и назвали ее в честь учителя.

В России было всего две реформы правописания. Первую провел **Петр I**, который ввел гражданский шрифт. Вторая случилась в 1918 году, когда в стране отменили «ять», «фиту» и «ъ» на конце слов, а также букву «і».

В русском языке есть всего 74 слова, начинающихся с буквы Й. Но большинство из нас помнит лишь

йод, йога *и*

Йошкар-Олу.

В русском языке есть слова на ЫI. Это названия российских городов и рек: **Ыгыатта, Ыллымах, Ынахсыт, Ыныкчанский, Ытык-кюёль.**

Слово **соответственно** *является самым длинным предлогом. Оно состоит из 14 букв. Самая длинная частица исключительно — на букву короче.*

До XIV века на Руси все неприличные слова назывались «нелепыми глаголами».

Самые длинные существительные — **человеконенавистничество** *и* **высокопревосходительство** *(по 24 буквы; словоформы -ами — по 26 букв, впрочем, человеконенавистничество практически не употребляется во мн. ч.).*

В русском языке есть так называемые недостаточные глаголы. Иногда у глагола нет какой-либо формы, и это обусловлено законами благозвучия. Например: **победить**. *Он победит, ты победишь, я... победю? побежу? побежду? Филологи предлагают использовать заменяющие конструкции «я одержу победу» или «стану победителем». Поскольку форма 1-го лица единственного числа отсутствует, глагол является «недостаточным».*

Русский язык занял 8-ое место в рейтинге языков, которыми владеют как родным.

В Книге рекордов Гиннесса 1993 года самым длинным словом русского языка названо

«рентгеноэлектрокардиографического»,

в издании 2003 года —

«превысокомногорассмотрительствующий»

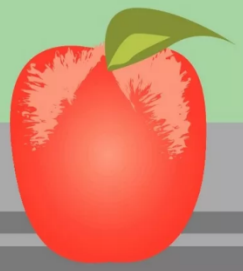

Факты о русском языке говорят о том, что этот язык стал 4-ым в списке самых переводимых. Русский язык считается одним из 6 официальных языков ООН.