Опыт работы с родителями Тематическая акция «Защитим озеро Байкал».

МБДОУ г. Иркутска №164

Воспитатель Татаринова А.Д.

Здравствуйте, я воспитатель детского сада 164, Татаринова Анна Дмитриевна.
Хочу поделиться с вами, опытом работы с родителями по проведению тематической акции «Защитим озеро Байкал».

Моей целью было включить родителей в совместную деятельность.

Перед собой, я поставила следующие задачи:

1. привлечь родителей к участию в образовательно – воспитательном процессе детского сада

2. установить партнерские отношения с семьями воспитанников

3. формировать экологическую культуру у детей дошкольного возраста и их родителей

4. Воспитывать у детей бережное и созидательное отношение к природе нашего края

Актуальность:

Детский сад первый социальный институт, первое воспитательное учреждение, с которым вступают в контакт родители и где начинается их систематическое педагогическое просвещение. От совместной деятельности родителей и педагогов зависит дальнейшее развитие ребёнка.

При организации совместной работы детского сада с семьями воспитанников в рамках ФГОС, необходимо соблюдать один из основных принципов – сотрудничество педагогов и родителей в воспитании детей.

Главная цель педагогов детского сада – профессионально помочь семье в воспитании детей, развитии интересов и потребностей, выработке образа жизни, формировании общечеловеческих ценностей и семейных традиций.

Для того, чтобы сотрудничество с семьей было плодотворным наш детский сад постоянно совершенствует содержание и формы работы.

Я представляю вам опыт работы с родителями – проведение тематической акции «Защитим озеро Байкал».

При проведении данной акции мы поставили перед собой задачу – воспитывать у детей бережное, гуманное и созидательное отношение к природе нашего сибирского края.

В нашем детском саду были организованны тематические выставки, фотовыставки детского и семейного творчества в защиту озера Байкал. Воспитатели совместно с родителями и детьми участвовали в изготовлении стенгазет, поделок, рисунков.

Baikal
оз. Байкал
Привет с Байкала!

ЖЕЛВЧ
Байкал

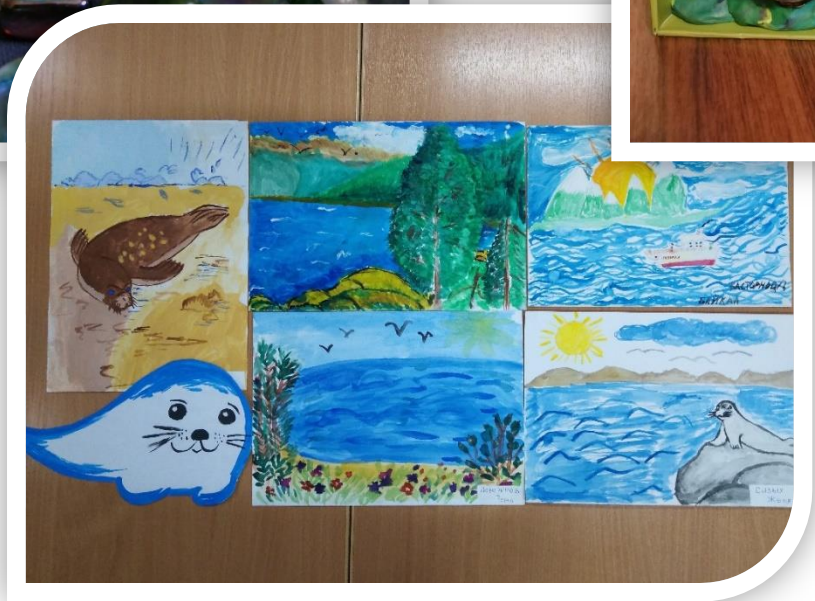

Проводились консультации для родителей «Чудо света - озеро Байкал», «Животный и растительный мир Байкала», « Сохраним Байкал вместе»

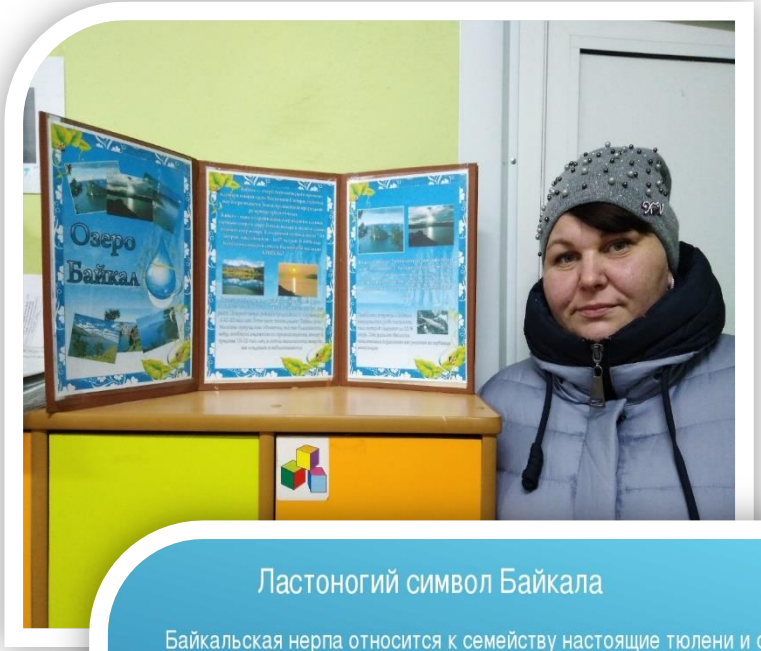

Совместно с родителями мы проводили мастер – классы по изготовлению дидактических игр из фетра на тему «Озеро Байкал» (д/и «Поезд», д/и «составь картинку», «Животные Байкала», «Рыбки», «Ёжик»).

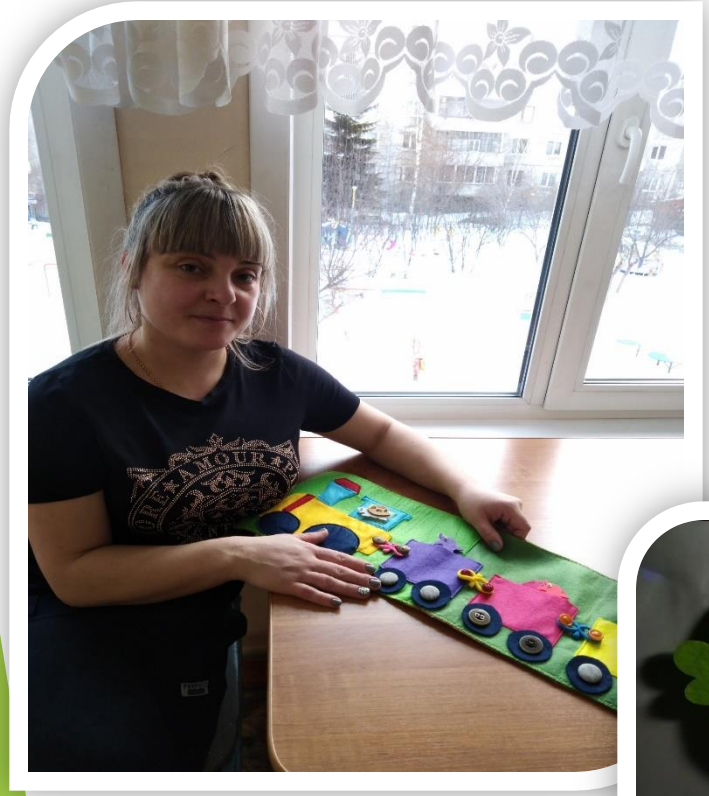

Совместное изготовление игр формирует у детей и родителей доверительные отношения между ними, оказывает положительное влияние на развитие ребенка и приучает его сотрудничать. Дети стали более открытыми, они стали свободнее общаться не только друг с другом, но и с родителями своих друзей. Так как совместные мероприятия, как известно, объединяют. Дети с уважением, любовью смотрят на членов своей семьи, которые так много знают и умеют.

С участием родителей на свежем воздухе проводились подвижные игры « Играя, познаю Байкал», квест –игра «Мы – дети Байкала»

Также, проводились различные мероприятия: конкурс чтецов «Поэты Сибири о Байкале», составления альбома «Я на Байкале». В домашних условиях родителям были рекомендованы к просмотру видеофильмы об озере Байкал. Родители являлись активными участниками данных мероприятий, приносили фотографии, книги, журналы, сувениры. Все это способствует пополнению предметно – пространственной среды группы.

В результате данной работы , мы отметили, что совместная деятельность сблизила воспитателя и родителей, родителей и детей, подружила семьи. У многих родителей открылись скрытые таланты, о которых они даже не знали.

Все это позволяет обеспечить детям эмоциональный комфорт, интересную содержательную жизнь в детском саду и дома, что в свою очередь способствует развитию основных способностей ребенка, умению общаться со сверстниками.

Спасибо за внимание